Fotos (2): Erich Benz

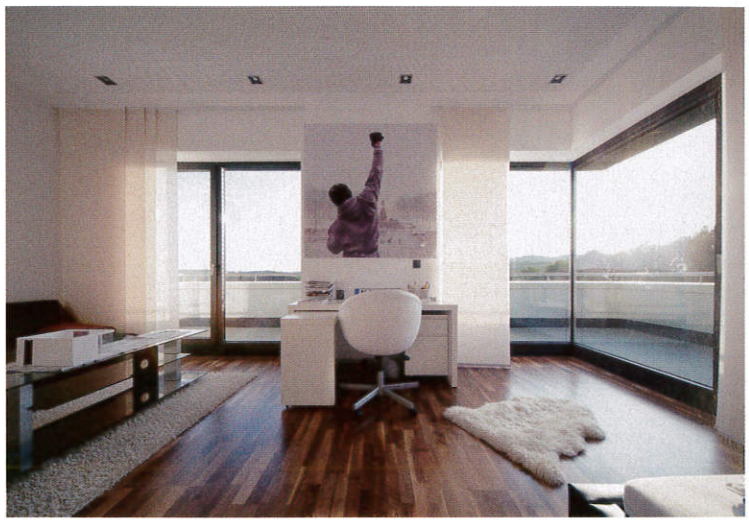

Foto: D. Lagger

Aus dem System Flat des Türenherstellers Comtür wurde eine flächenbündige Variante mit verdeckter Zarge ausgewählt und den baulichen Gegebenheiten angepasst. In enger Zusammenarbeit zwischen Hersteller Architekt entstanden raumhohe wandgestaltende Elemente, darunter auch invers öffnende Ausführungen. Jede Tür wurde individuell in Maßarbeit gefertigt und ist ein handwerkliches Unikat

Ganzheitliches Raumkonzept

Wohnhaus in Freudenberg

Für sein eigenes Haus gestaltete Architekt Jürgen T. Christ einen Kubus mit flügelförmigem Flachdach. Die Maxime war klar formuliert: das Gebäude sollte je nach Lebensabschnitt und Bedürfnissen äußerst flexibel nutzbar sein. Das jetzige Einfamilienwohnhaus mit Architektur-Büro kann kurzfristig in ein Drei-Familien-Wohnhaus umgewandelt werden. Aus diesem Grund wurde das Treppenhaus auch an die Außenfassade gelegt, um eine möglichst hohe Flexibilität in der Grundrissaufteilung zu erreichen. Jede Etage ist somit als separate Wohnung zu betrachten mit allen dafür notwendigen Anschlüssen. Hohe Wände, lichtdurchflutete Räume, viel Platz, raumhohe Fenster und Türen machen den einzigartigen Innenraum aus. Für das perfekte Zusammenspiel von Wohn- und Raumkonzept entwarf Architekt Christ einen Großteil der Möbeln selbst. Hierzu mussten alle anderen Oberflächen wie Decken, Böden, Wände passend kombiniert werden. Die Türen wirken wie ein Bild und unterstützen die ganzheitliche Architektur im Bereich des Innen- und Außenraumes. Das Gebäude wurde im Passivhaus-Standard entwickelt und wird als Energie-Plus-Haus ausgebaut.

ComTür Weimann GmbH
74078 Heilbronn
info@comtuer.de
www.comtuer.de

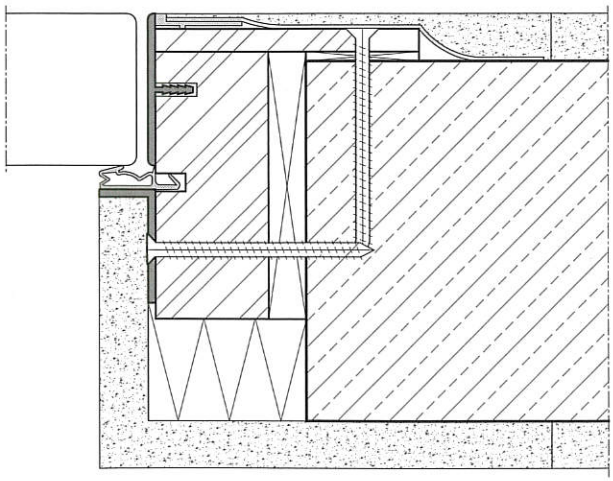

Zargendetail, M 1:2